



Séjour Carnaval de Rio 2021



Du 13 au 20 février 2021

BRASIL

Club Voyage Event - 0694 940 700 - 0694 23 42 86 - clubvoyageevent@gmail.com



Séjour Carnaval de Rio 2021

Présentation

Du 13 au 20 février 2021 **Club Voyage Event** vous propose de partir à la découverte de Rio de Janeiro au Brésil et de son célèbre Carnaval dans un séjour inoubliable.

Un programme de visites des hauts lieux touristiques vous sera proposé et une nuit féérique en stand V.I.P au centre du Sambodrome pour assister aux défilés des groupes du plus grand et plus beau carnaval du monde.





Séjour Carnaval de Rio 2021

La ville de Rio

Rio de Janeiro est l'une des plus grandes villes du Brésil située en bord de mer. Elle est connue pour ses plages de Copacabana et d'Ipanema, sa **statue du Christ Rédempteur** de 38 mètres de haut située au sommet du Corcovado et le Pain de Sucre, pic de granite dont le sommet est accessible via 2 téléphériques. La ville est également connue pour son célèbre carnaval, avec des défilés de chars, costumes flamboyants et danseurs de samba, qui est considéré comme l'un des plus grands et plus beaux au monde.





Séjour Carnaval de Rio 2021

Hébergement – Hôtel 3, 4 ou 5 étoiles

Durant votre séjour vous serez hébergé dans l'une des chambres luxueuses d'un hôtel trois, quatre ou 5 étoiles qui propose un large choix de services afin de rendre votre séjour paradisiaque.



Photos non contractuelles



Séjour Carnaval de Rio 2021

Les visites – Le Pain de Sucre

Le **mont du Pain de Sucre**, ou simplement le **Pain de Sucre** (*Pão de Açúcar* en portugais), est un pic granitique situé dans la ville de Rio de Janeiro au Brésil. Il culmine à 396 mètres d'altitude. On atteint son sommet par deux téléphériques, le premier vous emmène au Morro da Urca, le second au Pain de Sucre. On découvre Rio et sa baie entourant le roc de toutes parts, avec l'étrange sentiment d'être au cœur de la ville.





Séjour Carnaval de Rio 2021

Les visites – La statue du Christ rédempteur (Corcovado)

Le **Corcovado** (« bossu » en portugais) est l'un des nombreux reliefs de la ville de Rio de Janeiro. Il s'élève à 710 mètres d'altitude. Il est célèbre pour accueillir en son sommet la statue du Christ Rédempteur, l'un des principaux symboles de la ville et du pays. La statue mesure 38 mètres de haut (dont 30 pour le Christ et 8 pour le piédestal).





Séjour Carnaval de Rio 2021

Les visites – La plage de Copacabana

La plage de Copacabana est l'une des plus belles et célèbres de la planète, en demi-lune elle s'étend sur 4,5 km, de Leme jusqu'à l'Arpoador, longeant l'avenue Atlântica. Elle est surnommée en portugais la Princesinha do Mar, soit la « petite princesse des mers ». Copacabana est un des emblèmes touristiques de Rio de Janeiro, comme le Corcovado ou le mont du Pain de Sucre. La plage est le lieu de nombreux événements et manifestations



Les visites – L'escalier Selaron

L'escalier Selarón, connu en portugais sous les noms d'*Escadaria Selarón*, est une voie publique en escalier située entre les quartiers de Santa Teresa et Lapa. Véritable attraction touristique de la ville, l'escalier a la particularité d'être orné, sur toute sa longueur, de plus de 2 000 carreaux de faïence venant de 120 pays différents. L'escalier est une œuvre de l'artiste d'origine chilienne Jorge Selarón, résident du quartier¹, qui a décoré plusieurs lieux publics de Santa Teresa et de Lapa. Elle a été réalisée à l'occasion de la coupe du monde de football de 1994.





Séjour Carnaval de Rio 2021

Le Carnaval

Le Carnaval de Rio est l'événement touristique le plus important de la municipalité de Rio et la fête nationale la plus populaire au Brésil, en particulier à Rio de Janeiro. Il est devenu un vrai synonyme de la célébration du carnaval dans le pays et même au monde. Il a lieu tous les ans durant les 4 jours qui précèdent le mercredi des Cendres, qui est le jour qui marque le début du carême.





Séjour Carnaval de Rio 2021

Le Sambodrome

Le sambodrome Marquês de Sapucaí est situé à l'ouest du centre-ville de Rio de Janeiro, au Brésil. Il s'agit d'une avenue d'une douzaine de mètres de largeur, bordée de gradins à ciel ouvert à l'est et de loges sur trois niveaux à l'ouest, l'ensemble pouvant accueillir jusqu'à 88 500 personnes. L'avenue mesure environ 800 mètres de longueur, dont 650 mètres constituent la zone dans laquelle est jugée la prestation des écoles de samba.

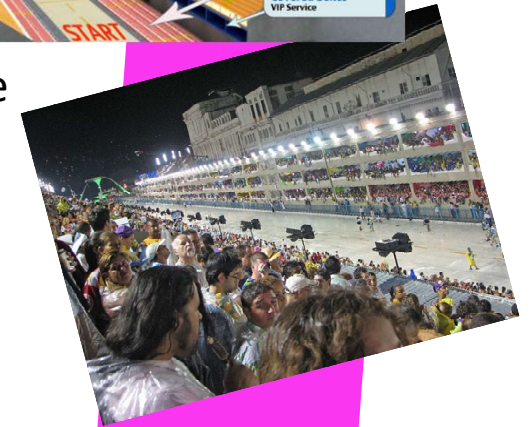



Séjour Carnaval de Rio 2021

Le Stand V.I.P « Folia Tropical »

Le stand V.I.P de « Folia Tropical » est de loin la meilleure option pour assister aux défilés du carnaval de Rio dans un lieu confortable et sécurisé sur trois niveaux à l'abri des intempéries et situé au beau milieu du sambodrome. Il vous accueille de 21h00 à 6h00 du matin heure de fin des défilés avec un service de boissons et repas de grande qualité et à volonté. Le stand offre des services de massages, de coiffures, maquillages et des shows live des meilleurs artistes du Brésil entre les passages des écoles de samba.

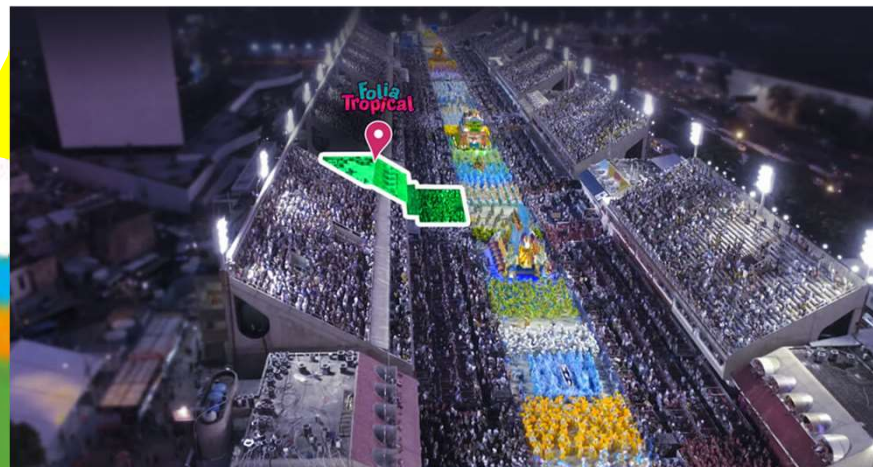
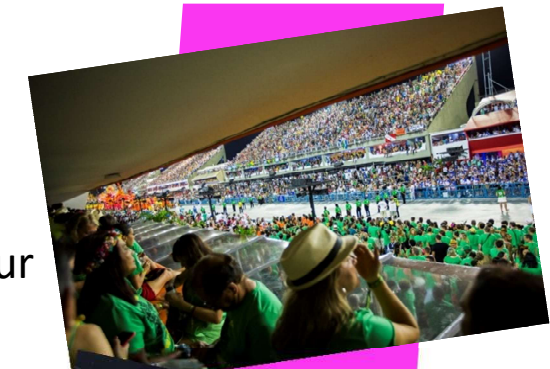



Séjour Carnaval de Rio 2021

Le Stand V.I.P « Folia Tropical »

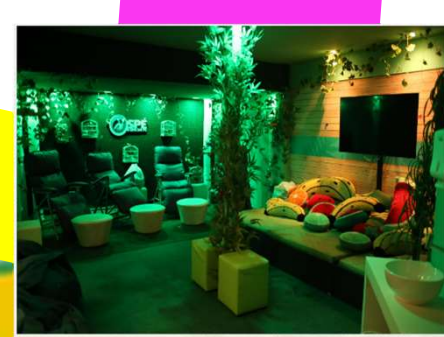
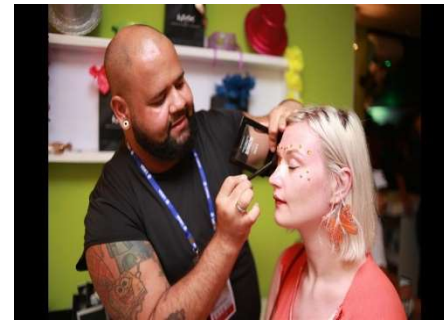



Séjour Carnaval de Rio 2021

Participation

Tarif: 2300,00 € par personnes

Comprenant:

Le vol allez/retour par avion et les transferts

L'hébergement en chambre double

Les visites

Une nuit de défilé au sambodrome

Les assurances

Inscription ouvert

Possibilité de paiement échelonné

Règlement par chèque, espèce

Prélèvement SEPPA

Chèque voyage **ANCV** accepté

Inscription et renseignements

0694 23 27 38

0694 23 42 86

0694 940 700

clubvoyageevent@gmail.com



Azul

